社　会　医　療　法　人　　高　清　会

高井病院

KOUSEIKAI TAKAI　HOSPITAL

地域の安心と信頼を目指して

まず患者さんの立場に立つ。それが私たち医療の原点です

病院運営の基本理念

地域医療等における社会的責任を果たします

医療の質の向上を目指します

信頼され、選んでいただける病院を目指します

病院診療理念

患者さんとその家族、職員とその家族の幸せの為に、適切で速い診断・診療内容の充実・選択肢のある幅広い医療・より苦痛の少ない医療・病気の急変に対しての迅速な体制作りを目指し、又仕事をする喜び・安定した経営・職員の意識の向上を目的といたします

科学的医療と人間愛を両翼にして、明日に向かって飛んでいく者でありたい

病院看護理念

私たちは一人ひとりの患者さんの立場にたち、安心安全で心のこもった看護を提供いたします

患者さんの早期回復、急変時の適切な対応にむけ知識技術態度の研鑽に努めます

地域医療の発展のため連携をはかりチーム医療の責任を果たします

～Ⅰ　入院の手続き～

（1）入院当日は本館１階入退院受付で必要書類を提出の上、手続きを済ませてください。

・入院申込書（兼　保証書）
・マイナ保険証　又は　健康保険資格確認証
・各種医療受給者証
・介護保険被保険者証

各種診断書及び証明書交付料等、療養の給付と直接関係のない費用について、厚生労働省が定める規則に基づき実施する費用徴収に同意する文書（実費徴収同意書）は、病棟にてお渡しします。

（2）特別療養環境室使用（差額ベッド）

・個室、特別室又は一部の４人室（特別療養環境室）利用の際は、室料が必要となります。
・特別療養環境室利用の際は「差額室料支払い同意書」を記入の上、各病棟スタッフステーションへ提出をお願いします。
※１日につき２４時を起点とし、1泊２日の差額ベッド料は２日分発生します。

入院中の注意事項とお願い

（1）　貴重品・私物の持ち込みについて

貴重品の一例（現金・スマホ・義歯・補聴器・メガネ・宝飾品など）

・私物の持ち込みは最小限に止め、自己管理でお願いします。
・貴重品の預かりは出来ませんので持ち込まないでください。
・私物、貴重品の盗難や破損、紛失については、責任を負いかねますのでご了承ください。

（2）　喫煙について

健康増進法により、病院敷地内を全面禁煙としています。万が一、当院敷地内喫煙されますと当院での治療をお断りすることや退院していただく場合もあります。
また、当院には健康回復のために禁煙に励む患者さんが大勢おられます。疾患によっては入院時に喫煙習慣が継続されていると治療に影響を及ぼす場合もあります。
これらの点をご理解頂き、敷地内での全面禁煙を厳守してください。

（3）　義歯をご使用の方へ

検査や手術前に義歯を取り外していただくことがあります。その際、義歯の保管は患者さんご自身又はご家族でお願いします。ティッシュペーパーなどで包んで保管されますと、義歯が乾燥するだけでなく、ゴミと間違えて捨ててしまう可能性があります。普段から使用されている専用の容器で保管されることをお勧めします。
紛失・破損については責任を負いかねますので予めご了承ください

（4）　指輪・ピアス・マニュキュア・つけまつ毛について

治療上、支障をきたす場合がありますので手足の爪は短く切り、マニュキュア・ペディキュアジェルネイルは入院までに必ず除去してください。またお化粧は控えめにし、つけまつ毛指輪・ピアスは外してください。

(5) 付き添い

当院は付き添いの必要はありません。但し患者さんの病状に応じて、医師の許可があれば付き添いが認められます。その際は「家族付き添い許可願い」を各病棟のスタッフテーションへ提出してください。付き添い布団は、有料（270円）にて貸出しております。

(6) 食事

配膳時間	朝食	8：00頃	～	9：00頃
	昼食	12：00頃	～	13：00頃
	夕食	18：00頃	～	19：00頃

・当院は、医師の指示に従って管理栄養士が栄養管理計画を立案したものを、献立として調理しています。食事についてのご質問やご相談は、看護師や管理栄養士にご相談ください。
また、患者さんの病状にあった栄養価をもとに献立を作りますので、病院の食事以外のものは食べないようお願いします。

・食事の中止・開始・変更は締め切り時間を過ぎてからの対応は出来かねますので、お早めにお申し出ください。外泊、外出の場合も同様にお願いします。

・食事がお済みになれば食器を配膳車まで返却してください。

(7) 入浴・シャワー浴

入浴・シャワーは主治医の許可が必要となります。症状によって、入浴・シャワー浴が出来ない場合は、清拭・洗髪をいたします。タオル類・ボディソープ・シャンプー等は各自でご用意いただきますようお願いします。（入院セット利用の方は不要です）

(8) 外出・外泊について

外出・外泊は治療上主治医の許可が必要となります。主治医の許可を得た方は「外出・外泊許可願」を事前にご記入いただき、院外へ出られるときは必ず「外出・外泊許可願」をお持ちください。帰院後は「許可証」を看護師にお返しください。

※現在は外出・外泊は基本禁止となっております

（９）無断離院について

当院は、無断での離院は理由の如何に問わず禁止しています。
無断離院され連絡が取れない場合は、ご本人の安全を守るため病院からご家族に警察の保護申請をお願いすることがあります。ご了承ください。
また、無断離院中の事故・病状の悪化にていて、当院は一切の責任は負いません。

～高井病院の無断離院対策～

※　無断離院の可能性が高い患者さんの場合、ご本人ご家族の同意を得て、以下のことを医療関係者はじめ全職員にその旨を周知させ、無断離院防止策としています。

・頻回に巡回を行い、病室は出来る限りスタッフステーションに近い位置にします。

・職員全員が認識できる寝衣を用意します。

・患者確認用紙に顔写真を貼付し、離院時の対策に備えます。

※　高齢者・認知症のある患者さんで、無断離院の恐れのある場合は、患者さんの安全のためご家族に見守りをお願いしています。

(10) 器物破損

体温計など院内の器物を破損された場合は、必ず看護師にお申し出ください。
事情により実費で弁償していただく場合がございます。

(11) 面会について

・面会時間は14:00～16：00（月～土）です。　※現在は日・祝不可となっています

★一般病棟は完全予約制　（※事前の電話予約が必要）
★地域包括ケア病棟　予約不要
★回復リハビリ病棟　予約不要

一度の面会は１５分～２０分です。

※面会には患者さん　ご家族は必ずマスクの着用をお願いします。
詳しくは各病棟、看護師にお問い合わせください

(12) 非常時の対応

火災など非常時には、職員の指示に従って行動してください。避難経路・非常口
消火栓の所在は、図面及び病棟入口付近の掲示板に図示してありますのでご確認ください。

(13) 携帯電話の使用及び公衆電話について

携帯電話注意事項

・院内での携帯電話は他の患者さんにご迷惑にならないようお願いします。
・携帯電話の充電器の紛失は責任を負いかねます。

公衆電話の設置場所
✤本館1階エレベーター前

(14) Wi-Fi　について

入院患者さん専用FreeWi-Fi がございますので、病棟で確認してください。

(15) 禁止行為

お互いが気持ちよく充分な治療をうけられるよう次の事を禁止しています。

★暴言・暴力・大声・セクハラ・威嚇行為・カスハラ
★敷地内での喫煙・飲酒（面会の来院者も含む）
★無許可での撮影・録音
★SNSなどへの投稿・配信
★職員への過剰要求
★他患者さんや職員への迷惑行為

※みだりに他人に迷惑をかけたり、診療業務に支障をきたす行為をされた場合は
転院や退院をしていただくことがあります。

～Ⅱ　入院時確認事項～

1　入院手続き・持ち物について

入院時に持参していただく書類、薬剤、物品等は以下のとおりです。
来院途中で忘れ物に気づいた場合は、来院してから職員に相談してください。

入院手続きに必要な書類など

【必須】

◇　提出書類（ご記入の上、持参してください）

入院申込書　（入退院受付）　　病状説明の同意書　（病棟）

差額室料及び実費に関する同意書　（病棟）　入院時問診表　（病棟）

◇　マイナ保険証　又は　健康保険資格確認証　（入退院受付）

【該当する方】

◇　医療証（乳児・幼児・身体障がい者・ひとり親家庭・措置児童・特定疾病等）

◇　受給者証（前期高齢・更生・育成・指定難病・小児慢性特定疾病・肝炎）医療券（生活保護）

◇　高額療養限度額適用認定証・標準負担減額認定証（保険者より発行されて認定証）

◇　介護保険証

【お持ちの方のみ】

・　服薬している薬：他医療機関や調剤薬局で渡された「薬の説明書」「薬手帳」
・　「麻薬のしおり」
・　自宅で使用している注射薬・注射器・注射針
・　外来検査予約をしている方は「予約票」
・　ＣＴ検査やMRI検査で造影剤を使用された方は「造影剤手帳」
・　「ペースメーカー手帳」
・　入院中の検査のための薬

入院時・持ち物について

入院生活に必要な生活用品をご準備ください。

★高井病院では、入院患者さんやご家族の入院準備や入院中の洗濯物のなどの負担軽減及び感染予防の強化を目的に「入院セット」のレンタルを導入しております。

★1日単位の定額料金で利用できるサービスです。
入院セットご利用期間中は、
（Aセット）ねまき類・タオル類・日用品を必要なときに必要なだけご使用していただくことができます。
（Ｂセット）オムツ類の購入が不要となります。

身の回りの品を心配することなく治療やリハビリに専念できる、便利で安心な入院セットを是非ご利用ください。

レンタルご希望の方は病棟スタッフに問い合わせください。

【入院セット内容】

患者様・ご家族の方へ

入院セットご利用のご案内

ねまき・タオル・日用品などの日額定額制レンタルについて

患者様がご入院中に必要とされる『タオル類・日用品・寝巻類・紙おむつ』等のレンタルを専門業者により導入させていただきます。
このレンタル方式はご入院される際、患者様やご家族様の手を煩わせずに、患者様は療養生活を常に清潔なタオル類・寝巻類・日用品を必要なときに必要なだけご使用していただくことが可能となります。
別紙「申込書兼同意書」にご記入の上、病棟スタッフまでご提出いただきますようお願いいたします。

※全てのセット共通で、御請求はご利用の日数での計算となります。枚数での計算は致しかねます。

Aセット（ねまき・タオル・日用品付）

400円(税込)×ご利用日数

◎ねまき類　パジャマ、ゆかたのいずれか【週/2～3枚+汚染時】
◎タオル類　バスタオル【週/2～3枚】フェイスタオル【日/1枚】
◎日用品（サービス品）　※下記のサービス日用品の必要なアイテムを必要の都度ご利用いただけます
共用品（お風呂場）：ボディーソープ・リンスインシャンプー
個人用：ティッシュペーパー・歯ブラシ・歯磨き粉・入れ歯ケース・入れ歯洗浄剤・口腔ブラシ・口腔ジェル
蓋付きコップ・箸・スプーンセット・ストロー・食事用エプロン（ディスポ）

Bセット（オムツ類）

550円(税込)×ご利用日数

テープ止めタイプ、紙パンツ、パット昼、夜、おしりふき
※価格はご利用枚数で変動はしません。
利用中止の場合は速やかに病棟スタッフへお申し出下さい。

※下記オプションは、AもしくはBセットと一緒にお申込み下さい。
オプション単体でのお申込みはできません。

オプション（介護つなぎ）

200円(税込)×ご利用日数

◎介護つなぎ　【週/1～2枚+汚染時】

社会医療法人　高清会
高井病院
☎0743-65-0372
【入院セット運営会社】
イドタフレスコ㈱
☎0743(62)0303

注：レンタルには下着は入っておりません

レンタルを希望されない方は下記のものをお持ち下さい。
持ち物には全て名前の記入をお願いします。

◇シャンプー・リンス・ボディソープ
◇歯ブラシ・歯磨き粉　（入れ歯の方は入れ歯ケース）
◇コップ・箸・スプーン・フォーク
◇室内用履物（転倒防止のため履きなれたもの）
◇イヤホン（多床室は特にイヤホンが必要です）
◇タオル類（バスタオル４枚から）
◇下着（手術、検査される方はおむつ2枚）
◇筆記用具
◇電気カミソリ（男性）
◇爪切り
◇ティッシュペーパー
◇病衣（パジャマ）
◇手拭き用濡れティッシュ
◇リハビリ用靴・靴下
◇マスク
◇洗剤（必要時）

持参の場合は入院生活にふさわしいもので、診察・処置に支障がないものにしてください。
必要時、追加でお願いすることがあります。

2　DPC（包括支払制度）

当院では、患者さんの病気や治療内容に応じて、入院費を「１日あたりの定額料金」を基本に計算するDPC（包括支払制度）を採用しています。

DPCは全国の急性期病院で使われている仕組みで、入院料・投薬料・注射料・画像検査料など、多くの費用が１日あたりの定額に含まれます。

一方で、手術や麻酔・内視鏡検査・特殊な検査などは、行った分だけ費用が加算される従来の出来高方式で計算されます。

これらを合わせて最終的な医療費が決定します。

また診断内容によっては、すべて出来高方式で計算される場合もあります。
さらに、労災や自賠責保険を利用した診療、一部の処置や手術についても出来高方式が適用されます。

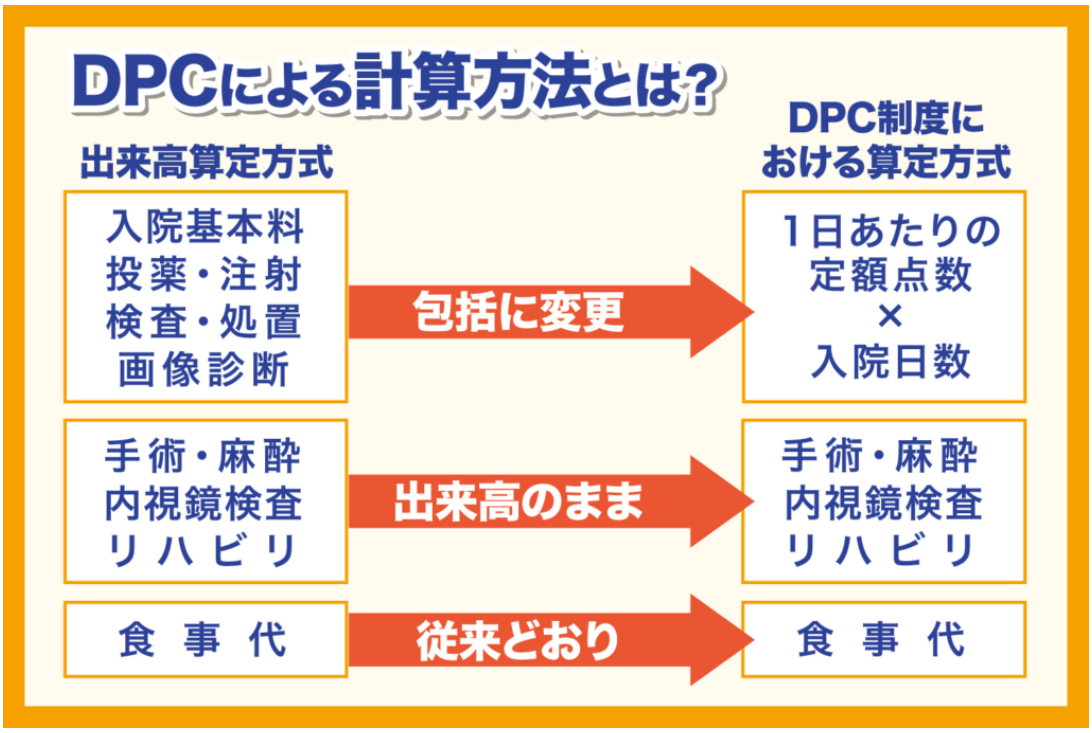

※DPC制度につきましてご不明な点がございましたら、本館１階入退院受付又は同総合受付（医事課）へお尋ねください。なお病名や症状については医師より説明させていただきます

3　入院中の他医療機関受診について

当院はDPC対象病院のため、入院中は治療を一元的に管理する必要があり、原則として他院で保険診療を受けることはできません。

普段、飲んでいる薬が入院中に足りなくなりそうな場合は、病棟看護師長へお知らせください。

なお、患者さんご自身の判断で他院を受診された場合は、その費用は保険が使えず全額自己負担となりますので、ご注意ください。

～Ⅲ　料金の支払い方法～

1.　料金の支払い方法について

入院費のご請求書は毎月翌月の12日前後に請求書を各病室へお届けするか又は、電話にてご家族に連絡させていただきます。請求書は入退院受付にて受け取りください。

お支払いは下記場所へお願いいたします。

※月～土：本館1階入退院受付　9：00～17：00

※日・祝及び上記以外：本館1階総合受付　9：00～21：00

ご利用いただけるクレジットカード
・VISA ・マスター・JCB・アメリカンエキスプレス・DC

2.　お支払いいただく入院費について

① 医療保険の自己負担割合

全国健康保険協会・健康保険・共済組合・船員保険・国民健康保険加入の患者さんは原則として診療報酬上の診療費の３割が自己負担額となります。

(公的制度をご利用の方は自己負担額が異なる場合があります)

② 選定療養費

入院費については国の保険制度によって、患者さんのご都合による180日を超える入院の場合は入院料や、特別療養環境の提供（差額ベッド）の特別料金は全額自己負担となります。

③ 保険外負担

保険診療外の費用が発生する場合公的に認められた費用を自費料金としてお支払いいただきます。

3.　自己負担が軽減される制度について

① 高額医療制度

一旦は医療保険の自己負担額をお支払いいただき、限度額を超えた分について保険者から払い戻しを受ける制度です。

なお、高額療養費限度額適用認定証を予めご提示頂ければ、限度額を超えた自己負担の支払いは不要となります。

※マイナ保険証があれば事前の手続きは不要です

② 公費負担医療費制度

特定の疾病に対する公費負担医療費制度（指定難病・小児慢性特定疾病・自立支援医療など）の申請をされる方は、本館1階入院受付医療相談係でご相談ください。

4.　高額療養費限度額適用認定証・標準負担限度額認定証

支払いが高額になる可能性のある方はご加入の医療保険者より発行された認定書が必要です。

自己負担限度額は年齢及び被保険者の所得区分によって分類されます。詳しくは医療保険者にお問い合わせください。

※マイナ保険証があれば事前の手続きは不要です

限度額認定を受けるには

事前に保険者への申請が必要です。
※月途中に申請された場合、原則、申請月の初日が発行日となります。

★申請は下記のような手順になります。

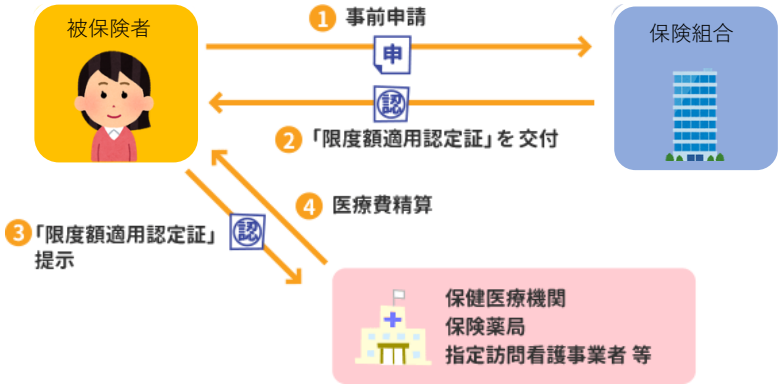

70歳以上の方の自己負担限度額

区分	自己負担割合	自己負担限度額 外来のみ（個人単位）	外来＋入院（世帯単位）
現役並Ⅲ	3割	270,300円＋（医療費－901,000円）×1% （多数該当：140100円）	
現役並Ⅱ		179,100円＋（医療費－597,000円）×1% （多数該当：93,000円）	
現役並Ⅰ		85,800円＋（医療費－286,000円）×1% （多数該当：44,400円）	
一般	1割 か 2割	22,000円 （年間上限額216,000円）	61,500円 （多数該当44,400円）
住民非課税世帯Ⅱ		11,000円 （年間上限額96,000円）	25,700円 （多数該当24,600円）
住民非課税世帯Ⅰ （所得が一定以下）		8,000円	15,700円

70歳未満の方の自己負担限度額

区分	標準報酬月額	自己負担限度額
ア	83万円以上	270,300円＋（総医療費－901,000円）×1% （多数該当：140,100円）
イ	53万円～79万円	179,100円＋（総医療費－597,000円）×1% （多数該当：93,000円）
ウ	28万円～50万円	85,800円＋（総医療費－286,000円）×1% （多数該当：44,400円）
エ	26万円未満	61,500円　（多数該当：44,400円）
オ	住民税非課税	36,900円　（多数該当：24,600円）

～Ⅳ　退院の手続き～

1.　退院の手続き

① 入院費の請求書が出来ましたら病棟で「黄色のファイル」をお渡ししますので本館1階入退院受付にてお支払いください。（支払い方法は）

② 退院後、外来受診される方は予約票を病棟で受け取ってください

③ 診察券をお持ちでない方は入退院受付にてお申し出ください。

④ 外来受診の際は1カ月に1度マイナ保険証・健康保険資格確認証の提出をお願いします。

2.　診断書・証明書いついて

診断書及び入院証明書等の書類が必要な場合は下記の場所へお申し出ください。

月～土　本館１階入退院受付　9：00～17：30
日・祝　本館１階総合受付　　9：00～21：00

※保険会社（医療保険）の診断書は退院当日の会計時、もしくは退院後にお申し出ください。
なお、診断書・証明書につきましては文章料として実費徴収させていただきます。

◎差額室料金表（１日あたり税込金額）

病棟	種別	部屋番号		金額
３階北	個室	3605・3607		9,680円
		3603・3606		8,580円
		3655・3656・3657	すべて産婦人科	8,580円
		3658		8,030円
		3651・3652・3653		5,830円
	特別療養環境室	3628		1,980円
		3630		1,430円
		3626・3627		770円
3階南	特別室	3303		14,300円
	個室	3310		9,680円
		3305・3306		9,130円
		3307・3308・3311・3312		8,580円
	特別療養環境室	3321・3328・3330・3331		770円
3階西	個室	3106・3107		9,680円
		3101・3102・3103・3105		7,480円
	特別療養環境室	3121・3122・3123・3125		770円

◎差額室料金表（１日あたり税込金額）

病棟	種別	部屋番号	金額
４階北	特別室	4607	14,300円
	個室	4613・4616・4651・4653	9,680円
		4608・4610	9,130円
		4605・4606・4611・4612	8,580円
		4615・4652・4655	
	特別療養環境室	4621	1,980円
		4660	1,430円
		4628・4630	770円
４階南	個室	4305・4306・4307・4308・4311	9,680円
		4310・4312・4313	8,580円
	特別療養環境室	4330	1,980円
		4331	1,430円
		4327・4328	770円
４階 地域包括ケア	個室	4101・4102・4103・4105	7,480円
	特別療養環境室	4130・4131・4133・4135	770円
西館 ３階回復期 リハビリ	特別室	3810	9,900円
	個室	3801	8,030円
		3802・3803・3805・3806・3807・3808	5,500円
	特別療養環境室	3831・3832・3833・3835	770円
		3836	2,750円

○180日を超えた日以降の入院に係る療養のうち、入院基本料に係る差額費用として1日2640円（税込み）をいただきます。

○保険外負担につきまして、当院では特定療養費の取り扱いに基づき、患者さんまたはご家族さんが【個室等】を希望される場合にその差額室料として上記料金を申し受けております。

◎その他の保険負担について

日常生活上のサービスに係るもの（税込み）

種別	単位	費用	種別	単位	費用
布団クリーニング代	1回につき	2,200円	ねまき（ゆかた）	1枚につき	3,300円
患者付き添い布団	1日につき	270円			

文書に関するもの（税込み）

項目	単位	費用	項目	単位	費用
生命保険会社等診断書	1枚につき	5,500円	自賠責診断書 診療報酬明細書	1枚につき	各5,500円
当院一般様式診断書	1枚につき	3,300円	障害診断書	1枚につき	5,500円～11,000円
当院一般様式健康診断書	1枚につき	1,100円	カルテ開示手数料	1枚につき	2,200円
死亡診断書・死体検案書	1枚につき	2,200円～22,000円			

その他（税込み）

種別	単位	費用	種別	単位	費用
セカンドオピニオン相談料	1回	8,800円	健康診断料 各種予防接種料	1回	実費を勘定

※なお、衛生材料等の治療（看護）行為及びそれに密接に関連した「サービス」「もの」についての費用の徴収や施設管理等の曖昧な名目での費用は一切いただいておりません。

【産科にかかるもの】

当院では下記の項目について、その使用量や利用回数に応じた実費のご負担をお願いしております。

（税込み）

項目	単位	費用	項目	単位	費用
分娩料（時間内）	1回につき	150,000円	お産用パッドＬ	1枚	120円
分娩料（時間外）	1回につき	180,000円	お産用パッドＭ	5枚入り	280円
分娩料（休日・深夜）	1回につき	200,000円	お産用ショーツ	1枚	420円
分別介助料（時間内）	1回につき	120,000円	産着交換代	1枚につき	300円
分別介助料（時間外）	1回につき	150,000円	先天性代謝異常検査	1回につき	3,500円
分娩介助料（休日・深夜）	1回につき	170,000円	新生児健診	出生後	3,000円
新生児管理料	1日につき	7,000円	新生児健診	退院時	3,000円
お祝い膳	1回につき	1,500円	新生児聴力検査	1回につき	3,000円
産後処置セット	1回につき	8,000円	破水検査	1回につき	250円
胎盤処置料	1回につき	3,000円	新生児健診（1ヶ月）	1回につき	5,000円
分娩キット	1回につき	5,000円	産褥健診（1ヶ月まで）	1回につき	5,000円

項目	単位	費用
母乳育児相談	1回につき	2,200円
乳房マッサージ（育児相談含む）	1回につき	3,300円

※なお、衛生材料等の治療（看護）行為およびそれに密接に関連した「サービス」「もの」についての費用の徴収や施設管理費等の曖昧な名目での費用は一切いただいておりません。

※お祝い膳につきましては和食・洋食のいずれかをお選び頂けます。

特別療養環境室の一例　（770円～2,750円）

※ＴＶ・引き出し式冷蔵庫が使用できます

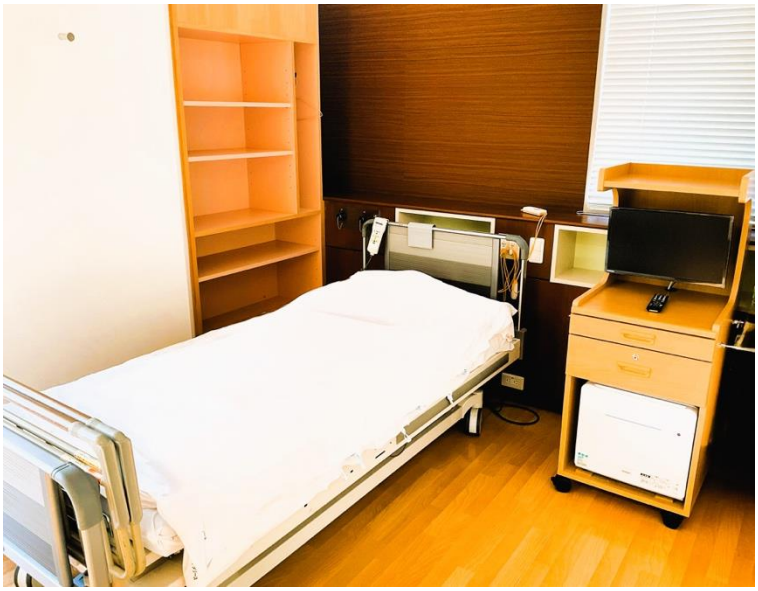

室料の差はお部屋の広さによるもので、ご利用いただきやすい料金のお部屋は隣のベットとの間隔が近くなります。

大部屋の一例と付属品

各お部屋に洗面台とロッカー(鍵のかからないタイプ）が配置されています。

差額室料の掛からないお部屋は
テレビカードの購入が必要です。また冷蔵庫の使用も出来ません。

個室の一例　（5,830円～9,130円）

※トイレ・洗面台・ロッカー・引き出し式冷蔵庫付

個室の一例　（9,680円～9,900円）

※シャワー・洗面台・トイレ・ＴＶ・引き出し式冷蔵庫・ソファー付

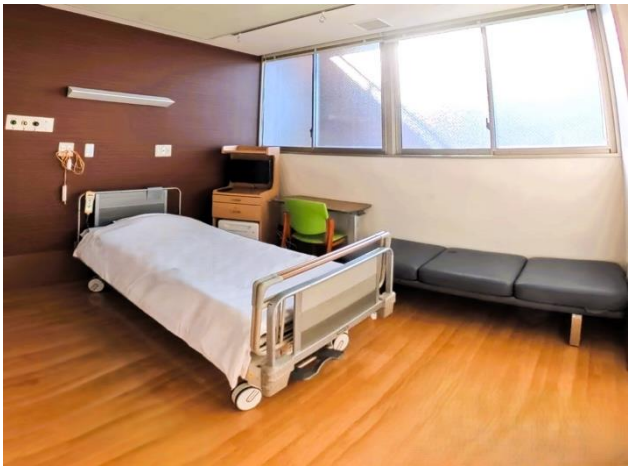

～Ⅴ　その他～

栄養指導のご案内

日頃の食生活で疑問に思っている事お悩みなどなんでもご相談ください。管理栄養士が食事や栄養についてお答えします。ご希望の方は医師・スタッフにお声掛けください。

★費用は保険負担額によって異なります。

【対象疾患】 糖尿病・高血圧症・心疾患・腎臓病・肝臓病・胃・十二指腸潰瘍・膵臓病・脂質異常・肥満・貧血・がんなどによる食欲不振・低栄養・嚥下機能低下など

□栄養サポートチーム（ＮＳＴ）のご紹介
医師・看護師・薬剤師・管理栄養士などの様々なスタッフが専門的な知識を持ち寄り、入院患者さんの治療が円滑に進むよう栄養面からサポートしています。

患者相談窓口のご案内

当院では病気に関する医学的な質問並びに生活上及び入院上の不安等、さまざまな相談をお伺いする窓口を設置しています。ご希望の方は相談窓口までお申し出ください。

開設日時　　月～土曜日　9：00～12：00

火曜日　18：00～20：00　（祝・日　年末年始は除く）

入院中の他医療機関の受診について

入院期間中（入院予定当日を含む）の他の医療機関の外来受診には、基本的に健康保険が使用できません。

他院で処方されている定期薬が無くなりそうな時は、自己判断で受診されず、必ず病棟師長に相談頂きますよう宜しくお願い致します。

万が一、患者さん・ご家族の判断で他医療機関を受診された場合の費用は全額自己負担となりまのでご容赦下さい。

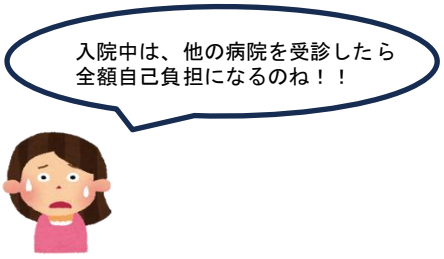

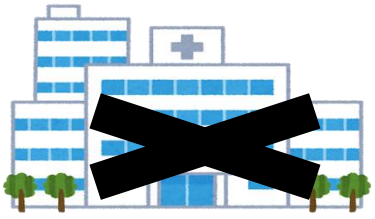

～Ⅵ　個人情報について～

当院では患者さんの個人情報の保護に万全の体制をとっています

当院では、患者さんの個人情報については下記の目的に利用し、その取扱いには万全の体制で取り組んでいます。なお、疑問などがございましたらお問い合わせください。

社会医療法人高清会　高井病院　院長

当院での患者さんの個人情報の利用目的は

Ⅰ．院内での利用

1. 患者さんに提供する医療サービス
2. 医療保険事務
3. 会計・経理
4. 医療事故等の報告
5. 当該患者さんへの医療サービスの向上
6. 院内医療実習への協力
7. 医療の質の向上を目的とした院内症例研究
8. その他、患者さんに係る管理運営業務

Ⅱ．院外への情報提供としての利用

1. 他の病院、診療所、助産院、薬局、訪問看護ステーション、介護サービス事業者等との連携
2. 他の医療機関等からの照会への回答
3. 患者さんの診療等のため、外部の医師等の意見・助言を求める場合
4. 検体検査業務等の業務委託
5. ご家族等への病状説明
6. 審査支払機関へのレセプトの提供
7. 審査支払機関または保険者からの照会への回答
8. 事業者等から委託を受けた健康診断に係る、事業者等へのその結果通知
9. 医師賠償責任保険等に係る、医療に関する専門の団体や保険会社等への相談または届出等
10. その他、患者さんへの医療保険事務に関する利用

Ⅲ.その他の利用

1. 医療や業務の維持・改善のための基礎資料
2. 外部監査機関への情報提供

※　上記のうち、他の医療機関等への情報提供について同意しがたい事項がある場合にはその旨をお申し出ください。

※　お申し出がないものについては、同意していただけたものとして取り扱わせていただきます。

※　これらのお申し出は、後からいつでも撤回、変更等をすることができます。